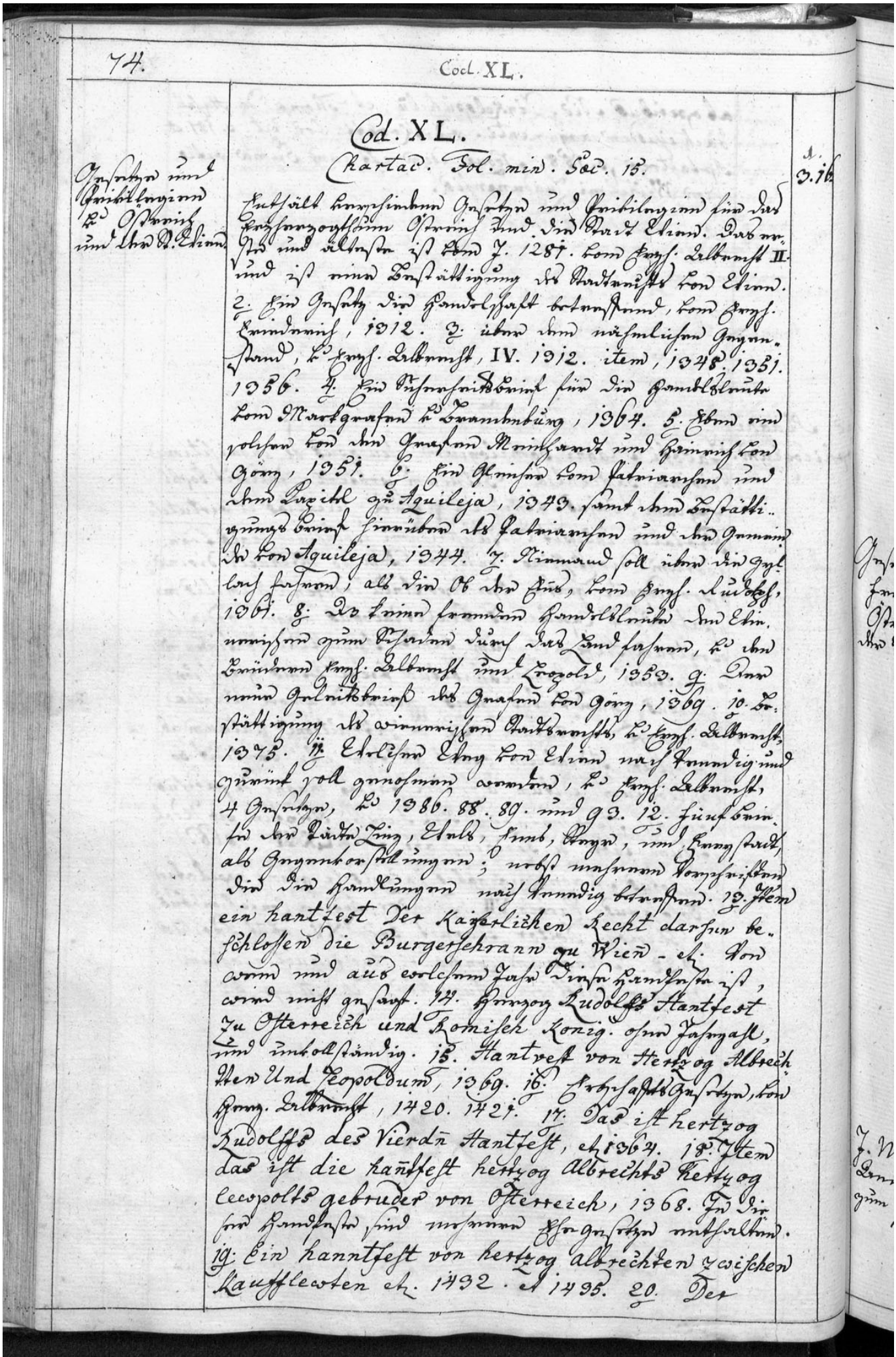
Seitenstetten, Benediktinerstift, Cod. 40

, 74.



74. Cod. XL.

Cod. XL.

Chartac. Fol. min. Saec. 15.

Freiheyt vnd Gnadbrieff der Herzogen zu Österreich vnd Ehrn R. Ehrn

1.
3.ib

Hie fölt hernachvolgend Freiheyt vnd Gnadbrieff sind der Herzogen zu Österreich vnd die Statt Ehrn. Das erst vnd ältest ist Ehrn J. 1287. Vom Kays. Albrecht II. vnd ist ainn Bestätigung der Handvesten Vom Ehrn. 2. Ein Gnad die Handelschaft betreffend, vom Kays. Friedrich, 1312. 3. Vber den wöchentlichen Jahrmarkt, d. Kays. Albrecht, IV. 1312. item, 1348. 1351. 1356. 4. Ein Gnadenbrief für die Handlsleute Vom Marggrafen zu Brandenburg, 1364. 5. Ebm ainn Polsen Vom den Grafen Meinhardt vnd Heinrich Von Görz, 1351. 6. Ein Gnadbrief Vom Patriarchen vnd Ehrn Bischof zu Aquileja, 1343. samt ainn Bestätigungs Brief hierüber als Patriarchen vnd Ehrn Gemain zu Von Aquileja, 1344. 7. Niemand soll über ain Gnad Brief fressen, als die Ob Ehrn, Vom Kays. Rudolf, 1361. 8. Das khainn fremdt Handlsleuth Ehrn, weithers zum Verkauffen dann das Landfressen, zu Ehrn Brüdern Kays. Albrecht vnd Leopold, 1353. 9. Ainn vnd Gnadbrief der Grafen Von Görz, 1369. 10. Bestätigung der vorigen Freiheyten, d. Kays. Albrecht, 1375. 11. Erleßen Ehrn Von Ehrn wochentlich vnd jährlich Gefäll genossen vermög, d. Kays. Albrecht, 4 Gnadbrief, d. 1386. 88. 89. vnd 93. 12. Fünf Ehrn sey der Leute Zins, Ehrb, Fund, Ehrn, vnd Kaufbrief, als Gnadverstellungen; nebst meinem Vorschreiben die die Handlungen weithers betreffend. 13. Item ein Hantfest der Kayserlichen Recht darinn beschlossen die Burgerschrann zu Wien - ch. Von wann vnd aus welchem Fueg diese Hantfest ist, wird nit gesagt. 14. Herzog Rudolfs Hantfest zu Österreich und Römisch König. ohne Jahrzahl, vnd unbeständig. 15. Hantvest von Hertzog Albrechten vnd Leopoldum, 1369. 16. Erbhaffte Gnadbrief, Von Görz. Albrecht, 1420. 1421. 17. Das ist Hertzog Rudolffs des Vierdn Hantfest, ch. 1364. 18. Item das ist die Hanfest Hertzog Albrechts Hertzog Leopolts gebruder von Österreich, 1368. In Ihrer Handfesten sind meinem Vorgeschrieben enthalten. 19. Ein Hanntfest von Hertzog Albrechten zwischen Kaufflewten ch. 1432. ch. 1435. 20. Der

Seitenstetten, Benediktinerstift, Cod. 40

, 75.

Jarmarckbrieff zu Wienn, d. d. Dienst. Palmarum, 1362. nebst andern darauf sich beziehenden Gesetzen. 2. Hie hebt sich an das Münz Recht. ohne Jahrzahl, aber mit hernachfolgenden Privilegien, und sind zusammen. 22. Abgeschrifft des Ungeltbrieffs in Oesterreich, ist unvollendet und ohne Jahrzahl.

Chirogr. antiqu.

Cod. XLI.

Chartac. Fol. min. Saec. 15.

1.
2. 17.

Gesetz und Freyheiten Münz und d. Elend.

Hier ein vollständige Sammlung von Gesetzen und Privilegien, als die vorhergehende. Ein besonders absonderlich das Erzherzogthum Oesterreich und die Land Elend, und enthalten den Inhalt von dem d. Rudolf IV. bis Albrecht den III. mit dem Innhalt eum Prica, das ist a. d. 1365. – 1393. ohne aber in Chronologischer Ordnung zu stehen. Auf dem 226ten Blatt, wo von dem Schenken gehandelt wird, steht diese artige Nachricht: Anno dm MCCXXXV°/1935/an Sannd Gilgen abent da Schenkcht man wein in der purgk zu Wienn und da derdruckcht der pet ain diernn.

Erdk. d. Schwabenspiegel in einer Reihe.

J. W. v. Knorr's Anmerkungen zum Rüssmbuch.

Cod. XLII.

Chartac. Fol. Saec. 18.

1.
4.
f. 7.

Enthält in 7 Bänden, die Anmerkungen, welche Joh. Chph. Ernesti v. Knorr, k. k. Hofrath Leips. Carls VI. zu Samml. Rüssmondt. benutzten

Seitenstetten, Benediktinerstift, Cod. 40

Österreichische Akademie der Wissenschaften, Institut für Mittelalterforschung, Abteilung Schrift- und Buchwesen: manuscripta.at - Mittelalterliche Handschriften in österreichischen Bibliotheken
Permalink: manuscripta.at/?ID=1738

Hill Museum & Manuscript Library, Saint John's University, Collegeville MN, USA - Online manuscript description:
OLIVER - Online manuscript description (HMML)

Handschriftencensus - Eine Bestandsaufnahme der handschriftlichen Überlieferung deutschsprachiger Texte des Mittelalters:
http://www.handschriftencensus.de/9627